

Aviso de Ciclón Tropical en el Océano Atlántico

No. Aviso: 18

Ciudad de México a 08 de Agosto del 2017.

Emisión: 22:15h

Servicio Meteorológico Nacional, fuente oficial del Gobierno de México, emite el siguiente aviso:

Síntesis: TORMENTA TROPICAL "FRANKLIN" SE FORTALECE SOBRE LA SONDA DE CAMPECHE

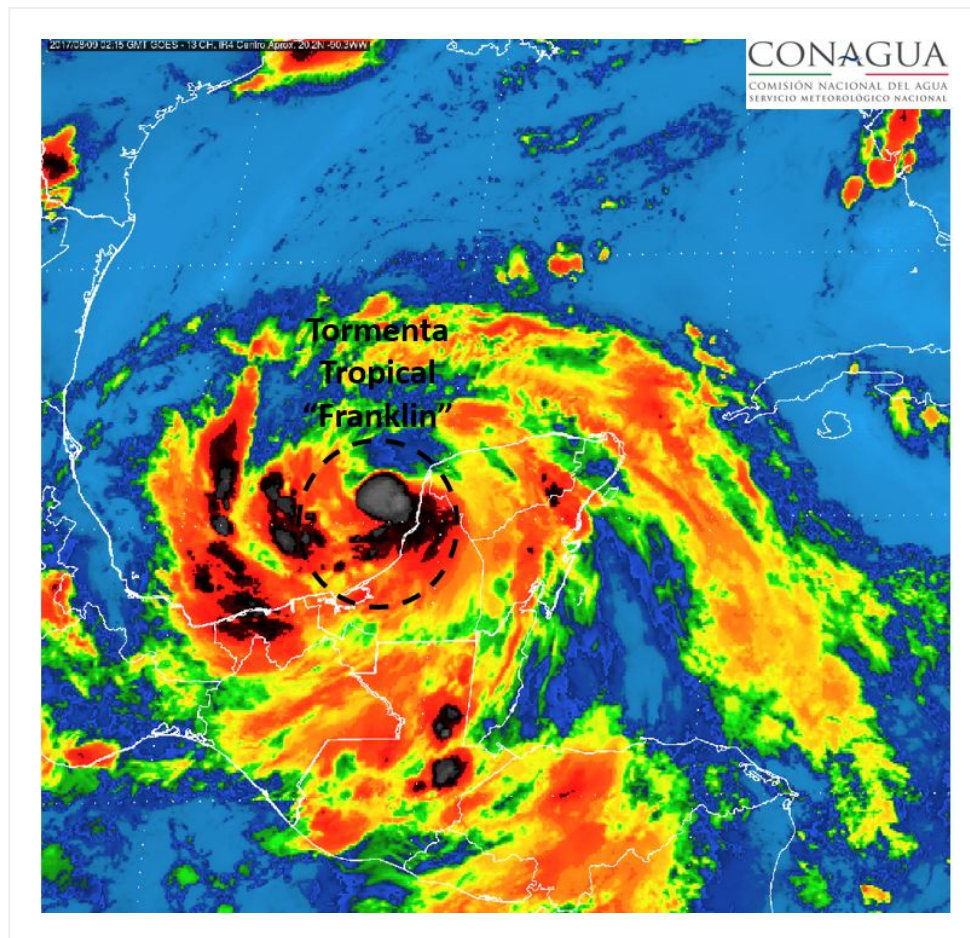

Situación Actual:

La Tormenta Tropical "FRANKLIN" se fortalece sobre la Sonda de Campeche, sus bandas nubosas cubren la Península de Yucatán y el sureste del país, presenta desplazamiento hacia el oeste-noroeste.

Condiciones Actuales				
Hora local (hora gmt)	22:00 (03:00 GMT del 09 de agosto)			
Ubicación del centro del ciclón	Latitud Norte:20.3°	Longitud Oeste: 91.3°		
Distancia al lugar más cercano	A 95 km al oeste-noroeste de Campeche, Camp., 400 km al noreste de Coatzacoalcos, Ver., y a 525 km al este-noreste del Puerto de Veracruz, Ver.			
Zona de vigilancia [Se establece en coordinación con el CMRE-MIAMI]	<p style="text-align: center;">En coordinación con el NHC, el SMN mantiene:</p> <p style="text-align: center;">Zona de prevención por efectos de huracán desde las costas deL Puerto de Veracruz, Ver., hasta Tuxpan, Ver.</p> <p style="text-align: center;">Zona de vigilancia por efectos de huracán desde las costas de Tuxpan, Ver., hasta Río Pánuco, Ver.</p> <p style="text-align: center;">Zona de prevención por efectos de tormenta tropical desde las costas deL Puerto de Veracruz, Ver., hasta Celestún, Yuc., y desde Tuxpan, Ver., hasta Río Panuco, Ver.</p>			
Desplazamiento actual:	Oeste-noroeste (285°) a 17 km/h			
Vientos máximos [km/h]:	Sostenidos: 85 km/h	Rachas: 100 km/h		
Presión mínima central [hpa]:	996 hPa			
Pronóstico de lluvia	Potencial de lluvias puntuales torrenciales (150 a 250 mm) en Campeche, Tabasco y sur de Veracruz; muy fuertes con puntuales intensas (75 a 150 mm) en Oaxaca y Chiapas, así como puntuales muy fuertes (50 a 75 mm) en Yucatán y Quintana Roo.			
Comentarios adicionales	Oleaje elevado de 3 a 4 m en Campeche y Yucatán, y de 1 a 2 m en Tabasco y sur de Veracruz.			
Recomendaciones	Extremar precauciones a la población en general en las zonas de los estados mencionados por lluvias, viento y oleaje (incluyendo la navegación marítima) y atender las recomendaciones emitidas por las autoridades del Sistema Nacional de Protección Civil, en cada entidad.			
Extensión en cuadrantes de radios de vientos y oleaje				
Radio de vientos de 63 km/h	295 km NE	110 km SE	0 km SO	220 km NO

PRONÓSTICO VALIDO AL DÍA/HORA LOCAL TIEMPO CENTRO	LATITUD NORTE	LONG. OESTE	VIENTOS [Km/h]	CATEGORÍA	UBICACIÓN (en km)
09/07h	20.4	93.0	100/120	Tormenta Tropical	215 km al norte de Puerto de Dos Bocas, Tab.

PRONÓSTICO VALIDO AL DÍA/HORA LOCAL TIEMPO CENTRO	LATITUD NORTE	LONG. OESTE	VIENTOS [Km/h]	CATEGORÍA	UBICACIÓN (en km)
09/19h	20.4	95.1	120/150	Huracán categoría I	155 km al este-noreste de Laguna Verde, Ver.
10/07h	20.0	97.2	85/100	Tormenta Tropical	En tierra a 50 km al oeste-suroeste de Nautla, Ver.
10/19h	19.5	99.5	55/75	Depresión Tropical	En tierra a 280 km al suroeste de Tuxpan, Ver.



Trayectoria pronóstico de la Tormenta Tropical "Franklin"

Aviso No.	Fecha / Hora local CDT	Lat. Norte	Long. Oeste	Distancia más cercana (km)	Viento mín. / rachas	Categoría	Avance
01	06 ago / 16:00	15.6	82.0	745 km al este-sureste de Chetumal, Q. Roo.	55/75	Depresión Tropical	Al oeste-noroeste (290°) a 19 km/h
02	06 ago / 22:00	16.4	83.0	610 km al este-sureste de Chetumal, Q. Roo.	65/85	Tormenta Tropical	Al oeste-noroeste (295°) a 20 km/h

03	07 ago / 4:00	17.1	84.2	408 km al este-sureste de Xcalac, Q. Roo. 460 km al este-sureste de Chetumal, Q. Roo.	75/95	Tormenta Tropical	Oeste-noroeste (300°) a 20 km/h
04	07 ago / 7:00	17.3	84.7	350 km al este-sureste de Xcalac, Q. Roo. 400 km al este-sureste de Chetumal, Q. Roo.	75/95	Tormenta Tropical	Oeste-noroeste (300°) a 20 km/h
05	07 ago / 10:00	17.7	85.1	A 295 km al este-sureste de Puerto Costa Maya, Q. Roo, y a 350 km al este-sureste de Chetumal, Q. Roo	95/110	Tormenta Tropical	Hacia el oeste-noroeste (300°) a 22 km/h
06	07 ago / 13:00	18.0	85.4	A 255 km al este-sureste de Puerto Costa Maya, Q. Roo, y a 310 km al este de Chetumal, Q. Roo	95/110	Tormenta Tropical	Oeste-noroeste (300°) a 20 km/h
07	07 ago / 16:00	18.6	85.9	190 km al este de Puerto Costa Maya, Q. Roo. 255 km al este de Chetumal, Q. Roo.	95/110	Tormenta Tropical	Noroeste (310°) a 20 km/h
08	07 ago / 19:00	18.8	86.5	A 180 km al este-sureste de Punta Herrero, Q. Roo. 195 km al este de Chetumal, Q. Roo., y a 200 km al sur-sureste de Cozumel, Q. Roo.	95/110	Tormenta Tropical	Noroeste (310°) a 20 km/h
09	07 ago / 22:00	19.1	87.3	28 km al sureste de Punta Herrero, Q. Roo. 125 km al sur de Tulum, Q. Roo. 125 km al este-noreste de Chetumal, Q. Roo.	95/110	Tormenta Tropical	Oeste-noroeste (300°) a 22 km/h

10 (ESPECIAL INTERMEDIO)	08 ago / 00:00	19.1	87.5	25 km al sur de Punta Herrero, Q. Roo 105 km al noreste de Chetumal, Q. Roo 125 km al sur der Tulúm, Q. Roo	95/110	Tormenta Tropical	Oeste-noroeste a 22 km/h
11	08 ago / 01:00	19.1	88.0	75 km al nor-noreste de Chetumal, Q. Roo. 135 km al sur-suroeste de Tulúm, Q. Roo. 275 km al este-sureste de Campeche, Camp.	95/110	Tormenta Tropical	Oeste-noroeste (295°) a 22 km/h
12	08 ago / 04:00	19.3	88.5	90 km al nor-noroeste de Chetumal, Q. Roo. 220 km al este-sureste de Campeche, Camp. 250 km al sur-sureste de Progreso, Yuc.	85/100	Tormenta Tropical	Oeste-noroeste (290°) a 22 km/h
13	08 ago / 07:00	19.5	89.1	140 km al noroeste de Chetumal, Q. Roo. 155 km al este-sureste de Campeche, Camp. 210 km al sur-sureste de Progreso, Yuc.	75/95	Tormenta Tropical	Oeste-noroeste (290°) a 22 km/h
14	08 ago / 10:00	19.6	89.6	A 100 km al este-sureste de Campeche, Camp., y a 165 km al sur-sureste de Celestún, Yuc.	75/95	Tormenta Tropical	Hacia el oeste-noroeste (290°) a 20 km/h
15	08 ago / 13:00	20.0	89.9	A 65 km al este de Campeche, Camp., y a 110 km al sur-sureste de Celestún, Yuc.	65/85	Tormenta Tropical	Hacia el oeste-noroeste (290°) a 19 km/h
16	08 ago / 16:00	20.2	90.3	A 40 km al nor-noreste de Campeche, Camp., y a 75 km al sur de Celestún, Yuc.	65/85	Tormenta Tropical	oeste-noroeste (290°) a 19 km/h

17	08 ago / 19:00	20.3	90.9	60 km al noroeste de Campeche, Camp. 80 km al suroeste de Celestún, Yuc.	65/85	Tormenta Tropical	Oeste-noroeste (290°) a 19 km/h
18	08 ago / 22:00	20.3	91.3	A 95 km al oeste-noroeste de Campeche, Camp., 400 km al noreste de Coatzacoalcos, Ver., y a 525 km al este-noreste del Puerto de Veracruz, Ver.	85/100	Tormenta Tropical	Oeste-noroeste (285°) a 17 km/h

EL SIGUIENTE AVISO SE EMITIRÁ A LAS 01:15 HRS DEL 09 DE AGOSTO TIEMPO DEL CENTRO O ANTES SI OCURREN CAMBIOS SIGNIFICATIVOS

Pronosticador: ANGÉLICA BACA

Revisó: OSCAR MONTOYA